

PASSAGE PETITE FAUNE
Utilisation de l'OH213 et ses banquettes

OH213

Ligne électrique MV (3 câbles)

Ancien Rétablissement proposé Le Clos

Le Clos

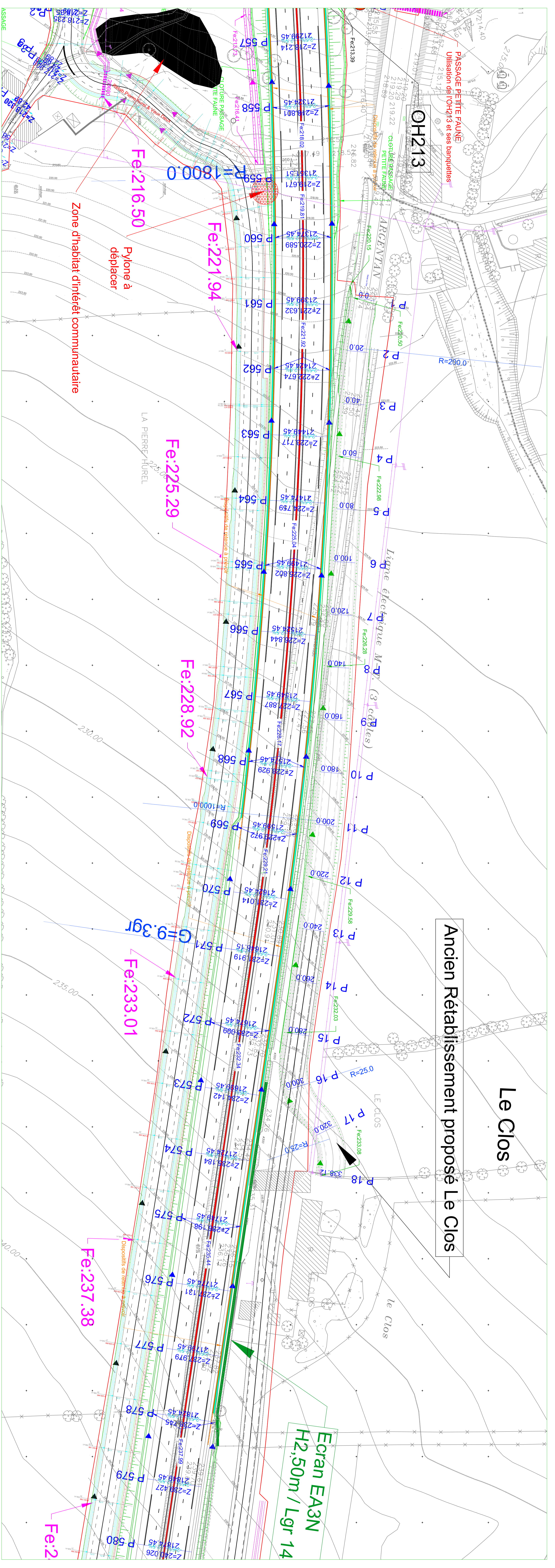

Ecran EA3N
H2,50m / Lgr 140m

Variante

DEPARTEMENT DE L'ORNE
Route Départementale N°924
MISE A 2x2 VOIES
BROUZE-SEVRAL

PROJET

L'ORNE
Conseil départemental

Indice	Date	Modifications	défini par	validé par
B	02/11/2015	Mise à jour plan de génie	PARASCHELLE FALANQUE	
C	28/07/2018	Mise à jour permis de construire	T. ASSISSIEN Y. DILAUNAY	
D	11/03/2018	Mise à jour permis de construire	T. ASSISSIEN Y. DILAUNAY	
E	02/11/2020	Modifications	T. ASSISSIEN Y. DILAUNAY	
F	02/11/2023	Modifications	Y. VASSALANNE	
G	02/11/2023	Modifications	Y. VASSALANNE	

Hôtel du Département
27 Bd de Strasbourg
CS 3026
78210 L'ORNE
Tel: 0333 300 100
Fax: 0333 300 103

Plan

R. D. 9 2 4
P. R.
L. N. T.
4. 2. 2. 4
Ech: 1/500

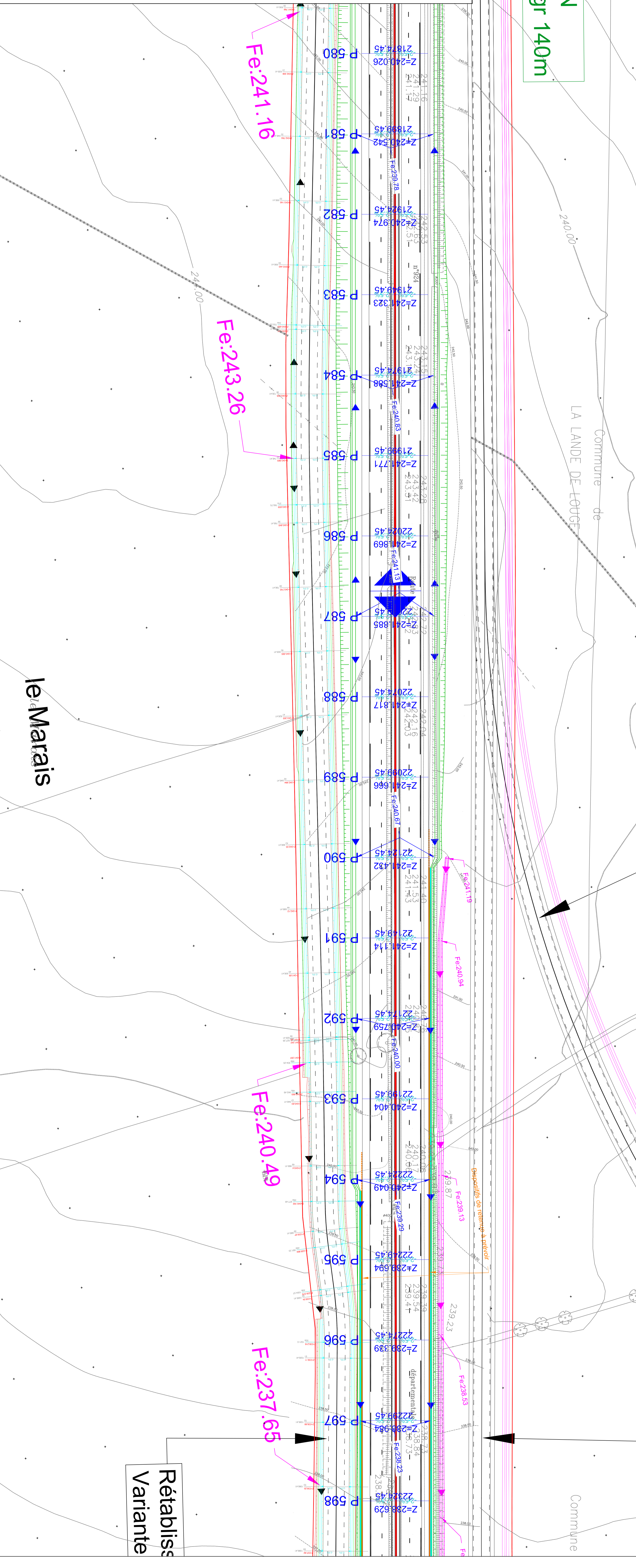
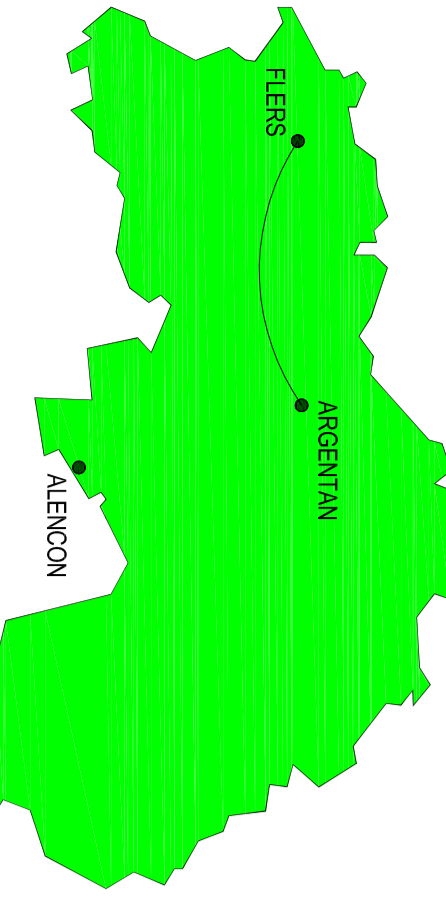

Rétablissement Variante